

Relatório de Transparência e Igualdade Salarial de mulheres e homens

Em cumprimento ao artigo 5^a da Lei nº 14.611/2023, complementada pelo Decreto 11.795/2023 (art. 2º, §3º) e a Portaria MTE 3.714/2023 (art. 4º), a DXC divulga em seus meios públicos de comunicação o Relatório de Transparência Salarial e de Critérios Remuneratórios, produzido, exclusivamente, pelo Ministério do Trabalho e do Emprego e disponibilizado no dia 21 de março de 2024 no Portal Emprega Brasil.

Destaca-se que as conclusões do Relatório do MTE não adotaram os critérios previstos na CLT para equiparação salarial e aplicaram análise superficial de grupos de cargos, razão pela qual não refletem, necessariamente, diferenças de remuneração entre trabalhadores nas mesmas funções, produção, ou antiguidade, tampouco retratam qualquer prática discriminatória.

A DXC reafirma o seu comprometimento com a não-discriminação, mediante o cumprimento de seu papel legal, social e promoção de um ambiente de trabalho plural, diverso, humano e seguro para todos os seus trabalhadores.

Os relatórios de transparência salarial do 2º ciclo vieram com menção a 2022 (nos campos de salário contratual mediano e remuneração média), porém se trata de dados extraídos da Rais 2023.

Relatório de Transparência e Igualdade Salarial de Mulheres e Homens - 2º Semestre 2024

Empregador: 02.833.315/0001-45 / Quant. de trabalhadores: 2006



Diferenças de salários entre mulheres e homens: O salário mediano das mulheres equivale a 66,2% do recebido pelos homens. Já o salário médio equivalia a 68,8%

Elementos que podem explicar as diferenças verificadas:

a) Composição do total de empregados por sexo e etnia e raça

Indicador	Definição	Razão M/H
Salário Contratual Mediano (não pago) – 2022	<p>Salário mediano para Mulheres (M)</p> <p>Salário mediano para Homens (H)</p> <p>Divisão M/H = quanto salário das mulheres equivale ao salário dos homens, em %</p>	66,2%
Remuneração Média (inclui descontos e acréscimos) – 2022	<p>Salário médio para Homens (H)</p> <p>Salário médio para Mulheres (M)</p> <p>Divisão M/H = quanto salário das mulheres equivale aos salários dos homens, em porcentagem (%)</p>	68,8%

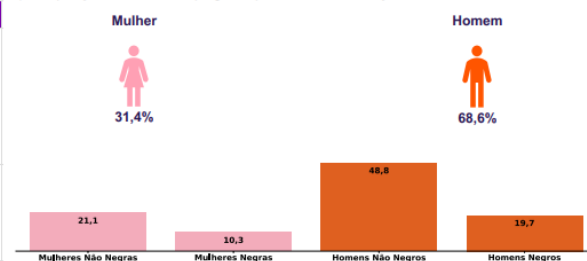

Por grande grupo de ocupação, a diferença (%) do salário das mulheres em comparação aos homens, aparece quando for maior ou menor que 100:

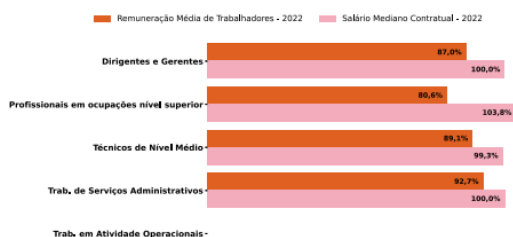

Para cada grupo de ocupação que não apresenta cálculo de diferença, para salário de contratação ou para remuneração média, pode ter ocorrido um dos seis motivos (1) por ter menos de três mulheres; (2) por ter menos de três homens; (3) por não ter mulheres; (4) por não ter homens; (5) por não ter três homens nem três mulheres naquele grupo ocupacional; (6) por não ter nem homens nem mulheres naquele grupo ocupacional.

b) Critérios de remuneração e ações para garantir diversidade

Critérios remuneratórios	1º Sem 2024
Plano de Cargos e Salários ou Plano de Carreira	☐
Cumprir metas de produção	☐
Disponibilidade para horas extras, reuniões com clientes e viagens	
Disponibilidade de pessoa em ocupações específicas	
Tempo de experiência profissional	
Capacidade de trabalho em equipe	
Proatividade, desenvolvimento de ideias e sugestões	☐
Ações para aumentar a diversidade	
Ações de apoio a compartilhamento de obrigações familiares para ambos os sexos	☐ ☐ ☐
Políticas de contratação de mulheres (negras, com deficiência, em situação de violência, chefes de família, LGBTQIA+, indígenas)	☐ ☐ ☐
Políticas de promoção de mulheres para cargos de direção e gerência	

Relatório de Transparência e Igualdade Salarial de Mulheres e Homens - 2º Semestre 2024
 Empregador: 02.833.315/0008-11 / Quant. de trabalhadores: 140



Diferenças de salários entre mulheres e homens: O salário mediano das mulheres equivale a 117,4% do recebido pelos homens. Já o salário médio equivale a 99,8%

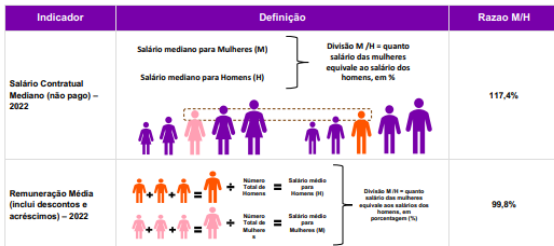

Elementos que podem explicar as diferenças verificadas:

a) Composição do total de empregados por sexo e etnia e raça

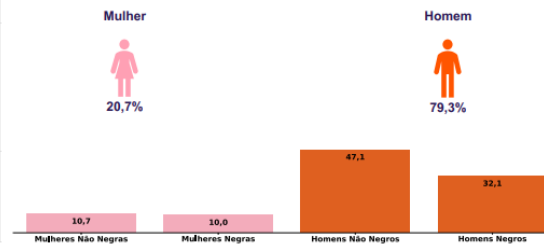

Por grande grupo de ocupação, a diferença (%) do salário das mulheres em comparação aos homens, aparece quando for maior ou menor que 100:

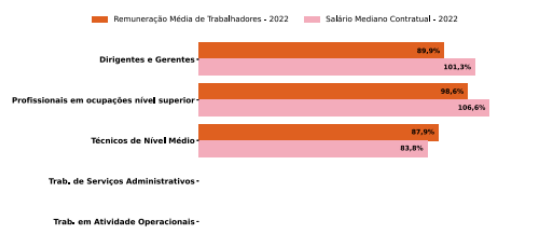

Para cada grupo de ocupação que não apresenta cálculo da diferença, para salário de contratação ou para remuneração média, pode ter ocorrido um dos seis motivos: (1) por ter menos de três mulheres; (2) por ter menos de três homens; (3) por não ter mulheres; (4) por não ter homens; (5) por não ter três homens nem três mulheres naquele grupo ocupacional; (6) por não ter nem homens nem mulheres naquele grupo ocupacional.

Fonte: eSocial. Rais 2023 e Portal Emprega Brasil - Agosto de 2024

b) Critérios de remuneração e ações para garantir diversidade

Critérios remuneratórios	1º Sem 2024
Plano de Cargos e Salários ou Plano de Carreira	🟡
Cumprir metas de produção	🟡
Disponibilidade para horas extras, reuniões com clientes e viagens	
Disponibilidade de pessoa em ocupações específicas	
Tempo de experiência profissional	
Capacidade de trabalho em equipe	
Proatividade, desenvolvimento de ideias e sugestões	🟡
Ações para aumentar a diversidade	
Ações de apoio a compartilhamento de obrigações familiares para ambos os sexos	🟡 🟡 🟡
Políticas de contratação de mulheres (negras, com deficiência, em situação de violência, chefes de família, LGBTQIA+, Indígenas)	🟡 🟡 🟡
Políticas de promoção de mulheres para cargos de direção e gerência	

Relatório de Transparência e Igualdade Salarial de Mulheres e Homens - 2º Semestre 2024
 Empregador: 02.833.315/0011-17 / Quant. de trabalhadores: 168



Diferenças de salários entre mulheres e homens: O salário mediano das mulheres equivale a 92,0% do recebido pelos homens. Já o salário médio equivale a 75,4%

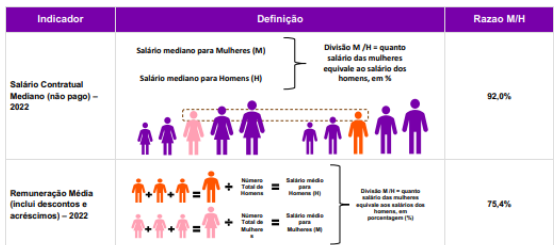

Elementos que podem explicar as diferenças verificadas:

a) Composição do total de empregados por sexo e etnia e raça

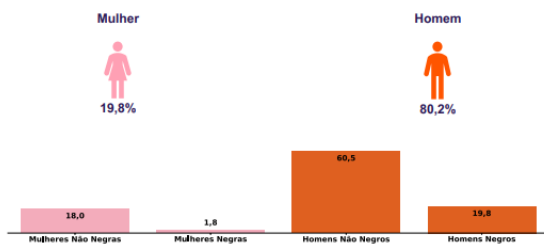

Por grande grupo de ocupação, a diferença (%) do salário das mulheres em comparação aos homens, aparece quando for maior ou menor que 100:

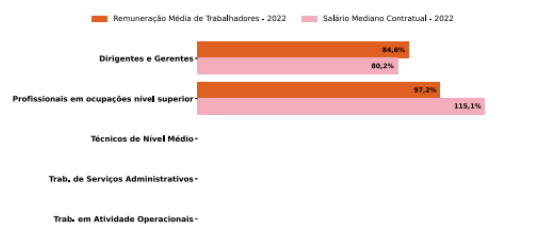

Para cada grupo de ocupação que não apresenta cálculo da diferença, para salário de contratação ou para remuneração média, pode ter ocorrido um dos seis motivos: (1) por ter menos de três mulheres; (2) por ter menos de três homens; (3) por não ter mulheres; (4) por não ter homens; (5) por não ter três homens nem três mulheres naquele grupo ocupacional; (6) por não ter nem homens nem mulheres naquele grupo ocupacional.

Fonte: eSocial. Rais 2023 e Portal Emprega Brasil - Agosto de 2024

b) Critérios de remuneração e ações para garantir diversidade

Critérios remuneratórios	1º Sem 2024
Plano de Cargos e Salários ou Plano de Carreira	🟡
Cumprir metas de produção	🟡
Disponibilidade para horas extras, reuniões com clientes e viagens	
Disponibilidade de pessoa em ocupações específicas	
Tempo de experiência profissional	
Capacidade de trabalho em equipe	
Proatividade, desenvolvimento de ideias e sugestões	🟡
Ações para aumentar a diversidade	
Ações de apoio a compartilhamento de obrigações familiares para ambos os sexos	🟡 🟡 🟡
Políticas de contratação de mulheres (negras, com deficiência, em situação de violência, chefes de família, LGBTQIA+, Indígenas)	🟡 🟡 🟡
Políticas de promoção de mulheres para cargos de direção e gerência	

Relatório de Transparência e Igualdade Salarial de Mulheres e Homens - 2º Semestre 2024
 Empregador: 57.743.296/0001-58 / Quant. de trabalhadores: 188



Diferenças de salários entre mulheres e homens: O salário mediano das mulheres equivale a 84,1% do recebido pelos homens. Já o salário médio equivale a 78,3%

Elementos que podem explicar as diferenças verificadas:

Indicador	Definição	Razão M/H
Salário Contratual Mediano (não pago) – 2022	Salário mediano para Mulheres (M) Salário mediano para Homens (H) Divisão M/H = quanto salário das mulheres equivale ao salário dos homens, em %	84,1%
Remuneração Média (inclui descontos e acréscimos) – 2022	$\frac{\text{Número Total de Homens} \times \text{Salário médio para Homens (H)}}{\text{Número Total de Homens} + \text{Número Total de Mulheres}} = \text{Salário médio para Homens (H)}$ $\frac{\text{Número Total de Mulheres} \times \text{Salário médio para Mulheres (M)}}{\text{Número Total de Homens} + \text{Número Total de Mulheres}} = \text{Salário médio para Mulheres (M)}$ Divisão M/H = quanto salário das mulheres equivale aos salários dos homens, em porcentagem (%)	78,3%

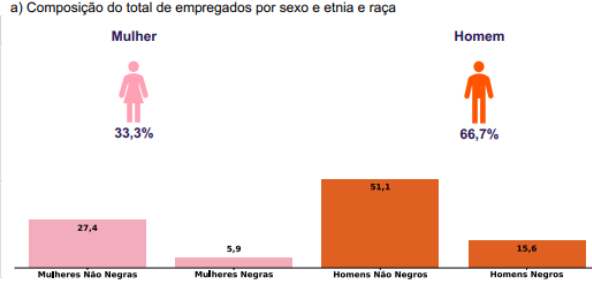

Por grande grupo de ocupação, a diferença (%) do salário das mulheres em comparação aos homens, aparece quando for maior ou menor que 100:

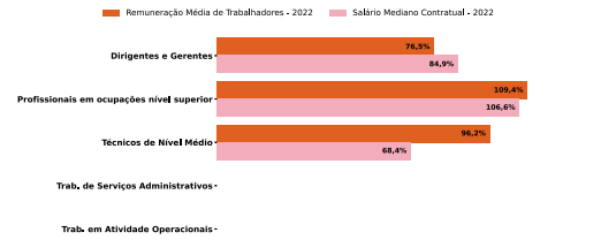

Para cada grupo de ocupação que não apresenta cálculo da diferença, para salário de contratação ou para remuneração média, pode ter ocorrido um dos seis motivos: (1) por ter menos de três mulheres; (2) por ter menos de três homens; (3) por não ter mulheres; (4) por não ter homens; (5) por não ter três homens nem três mulheres naquele grupo ocupacional; (6) por não ter nem homens nem mulheres naquele grupo ocupacional.

b) Critérios de remuneração e ações para garantir diversidade

Critérios remuneratórios	1º Sem 2024
Plano de Cargos e Salários ou Plano de Carreira	☒
Cumprir metas de produção	☒
Disponibilidade para horas extras, reuniões com clientes e viagens	
Disponibilidade de pessoa em ocupações específicas	
Tempo de experiência profissional	
Capacidade de trabalho em equipe	
Proatividade, desenvolvimento de ideias e sugestões	☒
Ações para aumentar a diversidade	1º Sem 2024
Ações de apoio a compartilhamento de obrigações familiares para ambos os sexos	☒ ☒ ☒
Políticas de contratação de mulheres (negras, com deficiência, em situação de violência, chefes de família, LGBTQIA+, Indígenas)	☒ ☒ ☒
Políticas de promoção de mulheres para cargos de direção e gerência	